

CLASIFICACIÓN DEL SUELO

SUELO URBANO

SUELO URBANO CONSOLIDADO: 386.201m²

SUELO URBANO NO CONSOLIDADO: 144.543 m²

SUELO URBANIZABLE

SUELO URBANIZABLE SECTORIZADO: 163.175 m²

I. Suelo No Urbanizable DE ESPECIAL PROTECCIÓN POR LA LEGISLACIÓN ESPECÍFICA 7.587 Ha

--- Montes Públicos

--- Dominio Público Viario

A-92

Zona de dominio público adyacente en vías de gran capacidad (8 metros de anchura a ambos lados de la vía)

Vías convencionales de la red autonómica y provincial

A-1176 (antigua n-324)

AL-5403

AL-5404

AL-450

Zona de dominio público adyacente en vías convencionales (3 metros de anchura a ambos lados de la vía)

Vía titularidad de Ayto.

Ferrocarril

Ferrocarril almería - linares

Zona de dominio público ferroviario (8 metros de anchura a ambos lados de la vía)

--- Dominio Público Hidráulico

Cauce río nacimiento

- Bienes catalogados

- 1- Ciudad Histórica de Abucena
- 2- Iglesia parroquial
- 3- Ermita San José
- 4- Caserío "El Castaño"
- 5- Cementerio San José
- 6- Vedo Alegre
- 7- La Casería
- 8- Caserío "El Castaño"
- 9- Convento de la Virgen del Serual
- 10- Yacimiento de Chardales-Riados
- 11- Jardines
- 12- Yacimiento de las Olivillas
- 13- Campamento de los Hornos
- 14- Campamento de San Esteban
- 15- Campamento I
- 16- Campamento II
- 17- Caserío de la Fontana
- 18- Pago de Escuchagranos II
- 19- Pago de Escuchagranos III
- 20- Pago de Escuchagranos IV
- 21- Campamento de los Hornos
- 22- Ermita de las Arenas
- 23- Ermita de San Diego
- 24- Ermita Virgen del Carmen
- 25- Ermita de las Virgenes
- 26- Ermita de San Juan
- 27- Ayuntamiento
- 28- Casa de Aguas Bajas
- 29- Casa de Consuelo Aguilera
- 30- Casa de Encarnación Aguilera
- 31- Casa de Felipe Sánchez
- 32- Casa de la Isolina
- 33- Casa de la Rosa
- 34- Casa de los Lázaro
- 35- Conjunto arqueológico de las Olivillas
- 36- Cortijo de Haza Mocha
- 37- Cortijo del Arroyo
- 38- Cortijo de la Cañada del Cura
- 39- Cortijo del Pinar
- 40- Cortijo Los Castaños
- 41- Cortijo de los Hornos
- 42- Hita y fuente de la Ermita de San José
- 43- Hita de la Ermita de San José
- 44- Fuente Plaza de Andalucía
- 45- Fuente Carrizo Blanco o Mojarraco
- 46- Fuente Haza de Haza
- 47- Acueducto del Puerto
- 48- Molino del Corral de San Juan
- 49- Molino Sabalero
- 50- Molino de la Rubia
- 51- Molino de las Babilas
- 52- Molino de Pisco-Laca
- 53- Parador
- 54- Balda del Cortijo de Sta. Cruz
- 55- Balda grande de Abucena
- 56- Acueducto de la Anexas Alta
- 57- Molino de las Olivillas
- 58- Almazara de Camacho
- 59- Horno de las Olivillas
- 60- Era de las Jorjales
- 61- Era de las Olivillas
- 62- Eras Grandes de Abucena

- Vías Pecuarias

- VEREDA BAJA
- VEREDA DE BAZA
- VEREDA DE LA LOMA DEL COLLADO
- VEREDA DE SIERRA NEVADA
- VEREDA DEL CAMINO DE OHANES
- VEREDA DE ESCULLAR
- CORDEL DE GRANADA A ALMERÍA (CAMINO REAL)

- Zona de Riesgos Naturales

- PARQUE NATURAL DE SIERRA NEVADA
- PARQUE NACIONAL DE SIERRA NEVADA

II. Suelo No Urbanizable DE ESPECIAL PROTECCIÓN POR PLANIFICACIÓN TERRITORIAL O URBANÍSTICA 96,37 Ha

USOS DEL SUELO

- A Sierra de los filabres: Complejo serrano de interés ambiental
- B Vega de abucena, abla y doña maría-ocaña: Paisaje agrícola singular
- C Sierra nevada

III. Suelo No Urbanizable DE CARACTER RURAL O NATURAL 536,4 Ha

CALIFICACIÓN

RESIDENCIAL (COMPATIBLE CON HOTELERO)

INDUSTRIAL

SISTEMA GENERALES EQUIPAMIENTOS EN SNU

SISTEMA GENERALES DE ESPACIOS LIBRES EN SNU

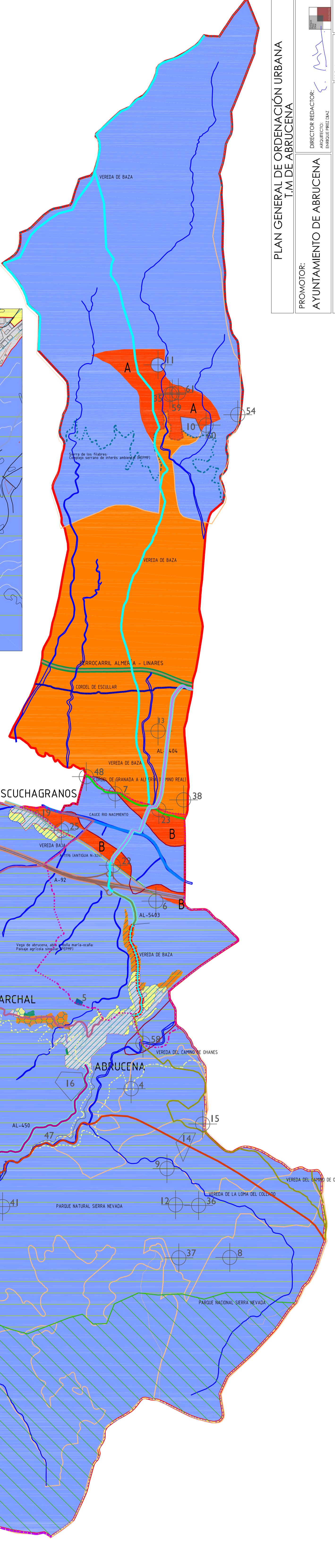
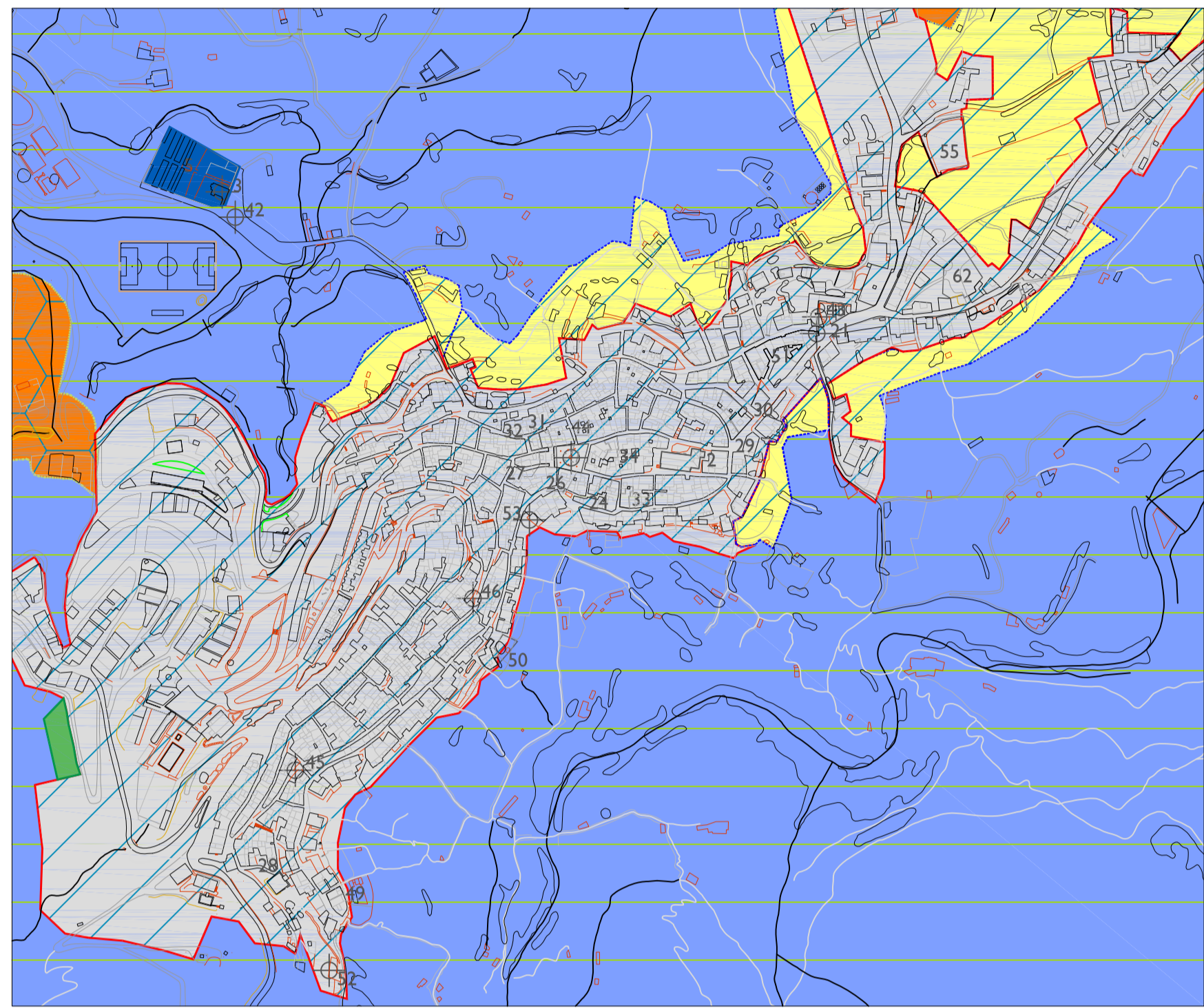

PLAN GENERAL DE ORDENACIÓN URBANA T.M. DE ABRUCENA

PROMOTOR: AYUNTAMIENTO DE ABRUCENA

DIRECTOR REDACTOR: ANTONIO GARCÍA PÉREZ

PLANO DE: T.M. DE ABRUCENA - ORDENACIÓN ESTRUCTURAL CATEGORÍAS DEL SUELO-CALIFICACIÓN

13

FECHA: JUNIO 2010